

Nachhilfelehrer ID: 308897

Online-Option:

Ich bevorzuge Onlineunterricht, schließe aber Unterricht vor Ort nicht aus.

Ort: 8625 Turnau, Österreich

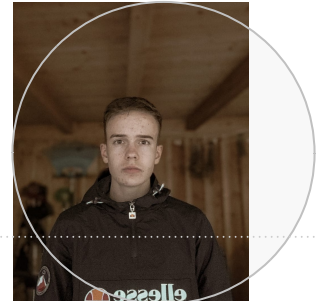

Fächer:

Mathe, Mathematik

Qualifikation:

Schüler an einer AHS in Österreich - sehr gute Mathematiknoten und ein paar positive Nachhilferfahrungen

Niveau:

Bis 10. Klasse, 10. Lernjahr Mathematik

Details:

Hallo,

mein Name lautet Maximilian, ich bin 17 Jahre alt und besuche derzeit eine AHS in Österreich in der 11. Schulstufe.

Noch vor wenigen Jahren war ich relativ schlecht in Mathematik und habe selbst Nachhilfe genommen. Seitdem mag ich das Fach sehr gerne und habe auch gute Noten. Jetzt will ich auch etwas zurückgeben und anderen in Mathematik unter die Arme greifen, sowie es bei mir gemacht wurde.

Bis jetzt habe ich geringe Nachhilfeeerfahrung, zum Beispiel helfe ich vor Schularbeiten oft Schulkollegen, aber die Resonanz war dafür eigentlich immer positiv.

Warum es mir Spaß macht:

Ich habe schon immer gerne Anderen geholfen und will es nun auch offiziell machen.

Zum Beispiel treibe ich mich oft in diversen Communities herum, in denen sich sehr viele Leute aus den verschiedensten Ländern treffen, um Deutsch zu lernen. Ihnen zu helfen gibt mir einfach ein

gutes Gefühl und macht Spaß.

Auch in der Schule helfe ich gerne anderen, vor allem in Mathematik oder Informatik.

Preis:

VHS (Verhandlungssache), ab 11 EUR/h

Zeiten:

Mittags Nachmittags Abends

Mobilität:

rad öffentliche 25.04.2026 10:44:17

Weitere Kontaktmöglichkeiten:

Mobil: Ja, vorhanden.

E-Mail: Ja, vorhanden.

Kontakt Daten sind nicht öffentlich und werden erst nach Kontaktaufnahme ausgetauscht.

Kontakt aufnehmen:

www.nachhilfe-vermittlung.com/register

Registrierung kostenlos und unverbindlich.

Vergütung ist Verhandlungssache (VHS).

Preise & AGB:

Mehr Informationen unter: [Preise](#) | [AGB](#) | [Impressum](#) | [Datenschutz](#)

<https://www.nachhilfe-vermittlung.com>

https://www.nachhilfe-vermittlung.com/i.php?a=s&show_uid=308897&l=de

Datei: [308897-nachhilfe-mathe-turnau.pdf](#)